



*Marie Skłodowska-Curie
Uluslararası Burs ve Dolaşım Destekleri*

*Tuğba ARSLAN KANTARCIOĞLU
MSCA Ulusal Uzmanı - Ulusal İrtibat Noktası
EURAXESS Türkiye Koordinatörü
TÜBİTAK*

ncpmobility@tubitak.gov.tr



Avrupa Birliği Araştırma ve İnovasyon Çerçeve Programı Ufuk 2020

*Tuğba ARSLAN KANTARCIOĞLU
Marie Skłodowska-Curie Ulusal Uzmanı ve Ulusal İrtibat Noktası
TÜBİTAK*

Sunum İçeriği



- **AB Çerçeve Programları Genel Bilgisi**
- **Marie S. Curie Alanı Genel Bilgisi**
- **Marie S. Curie Alanı Açık Çağruları**
 - Yenilikçi Eğitim Ağları (ITN)
 - Araştırma ve Yenilikçilik Değişim Programı (RISE)
- **Marie S. Curie Alanı 2019 – 2020 Çağruları**
 - Bireysel Burslar (Individual Fellowships)
 - Burs Programlarına Ek Destek Programı (COFUND)
 - Araştırmacı Gecesi Etkinliği (Researchers' Night)
- **MSCA Proje Önerisi Nasıl Sunulur? (Başvuru Sistemi)**
- **Ulusal İrtibat Noktası Hizmetlerimiz ve EURAXESS Ağı**

Avrupa Birliği Çerçeve Programları



H2020 Programı AB'nin 2020 yılına kadar sürecek olan
Araştırma ve Yenilik Çerçeve Programıdır.



Yeni Program: Horizon Europe (2021 - 2027)

Ufuk 2020 Programı



Horizon 2020:
2014-2020

Bilimsel Mükemmeliyet (MSCA)

- Dünya standartlarında bilim
- İleri düzey araştırma yeteneği geliştirmesi
- Araştırmacıların en iyi altyapılara erişimi..

Toplam Bütçe:
80 Milyar €

Endüstriyel Liderlik

- Yeni iş sahaları yaratarak istihdamı artırmak
- Yenilikçi KOBİ'ler
- Anahtar teknolojilere stratejik yatırımlar
- Ar-Ge için daha fazla özel sektör yatırımı

Toplumsal Sorunlara Çözümler

- Toplumsal sorunlara çok disiplinli ve çok ortaklı araştırmalar yolu ile etkili çözüm önerileri



- ✓ Toplum için ve Toplum ile Bilim
- ✓ Katılımın Artırılması
- ✓ Avrupa Yenilik ve Teknoloji Enstitüsü
- ✓ Avrupa Ortak Araştırma Merkezi (nükleer olmayan)

Ulusal İrtibat Noktaları:
<https://ufuk2020.org.tr>

Hangi Ülkeler Katılabilir?



7.ÇP Asosiyе Ülkeler

Türkiye, Makedonya, İsrail, İsviçre, İzlanda, Lihtenştayn, Norveç, Sırbistan, Arnavutluk, Karadağ, Bosna-Hersek, Faroe Adaları, Moldova, Tunus

Uluslararası İşbirliği Hedef Ülkeleri (ICPC)

Afrika, Karayipler, Asya, Pasifik, Doğu Avrupa ve Orta Asya, Latin Amerika, Akdeniz Ortaklık Ülkeleri

Marie Skłodowska Curie Araştırma Programları ve Bursları



MSCA: Araştırmacıların uluslararası dolaşım vasıtasıyla kariyer gelişimlerini ve eğitimlerini sağlayan AB programıdır

- Avrupa'yı (Türkiye'yi) tüm dünyadaki araştırmacılar için bir cazibe merkezi haline getirmeyi;
- Sektörler ve ülkeler arasında bilgi transferi gerçekleştirmeyi;
- Yeni beceriler, bilgi ve yenilik üretimi için destek sunmayı hedefler.

Terminoloji

Deneyimli araştırmacı

Başlangıç Seviyesindeki Araştırmacı

Tam Zaman Eşdeğer Araştırma Deneyimi

Akademik Sektör / Akademik Olmayan Sektör

Uluslararası Dolaşım (Mobility) Koşulu

AB Üye Ülkesi Asosiyе Ülke Üçüncü Ülke

- Konu sınırlaması yok
- Yaş sınırlaması yok
- Deneyim sınırlaması programa göre değişken
- Uluslararası dolaşım şart

8 Tematik Alan

1. Kimya (CHE)
2. Sosyal Bilimler (SOC)
3. İktisadi Bilimler (ECO)
4. Mühendislik (ENG)
5. Çevre ve Yer Bilimleri (ENV)
6. Yaşam Bilimleri (LIF)
7. Matematik (MAT)
8. Fizik (PHY)



Ayrılan Bütçe:

Tüm Ufuk2020 boyunca
2014 - 2020:

6, 16 m. Avro

2017 yılı bütçesi:
842 m. €

2018 yılı bütçesi:
887 m. €

2019 yılı bütçesi:
935 m. €

2020 yılı bütçesi:
1037 m. €



3 Farklı Doktora Programı

1. Avrupa Eğitim Ağları
(European Training Networks – ETN)

2. Avrupa Sanayi Doktora Programı
(European Industrial Doctorates – EID)

3. Avrupa Ortak Doktora Programı
(European Joint Doctorates – EJD)

Ana Faaliyet:

Doktora öğrencisi istihdamı ve ülkeler arası dolaşım

Amaç: Hem akademik hem akademik olmayan sektördeki araştırmacıların kariyerlerinin gelişimini sağlamak; akademiye yetişen araştırmacıları diğer sektörlerde değerlendirmek; araştırmacılığı kariyerinin başlangıcındakiler için daha cazip hale getirmek...

Çağrı Bütçesi: 400 m.€ !!!

ITN: Başvuru Şartları ve Hedef Kitle



Avrupa Sanayi Doktora Programı (EID Paneli)



Avrupa Eğitim Ağları (ETN Paneli)

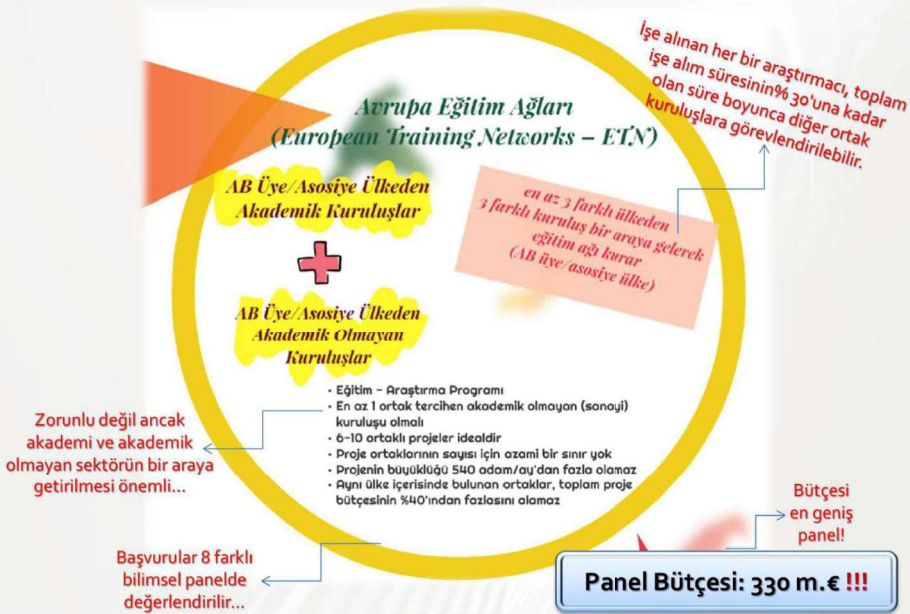

Avrupa Ortak Doktora Programı (EJD Paneli)

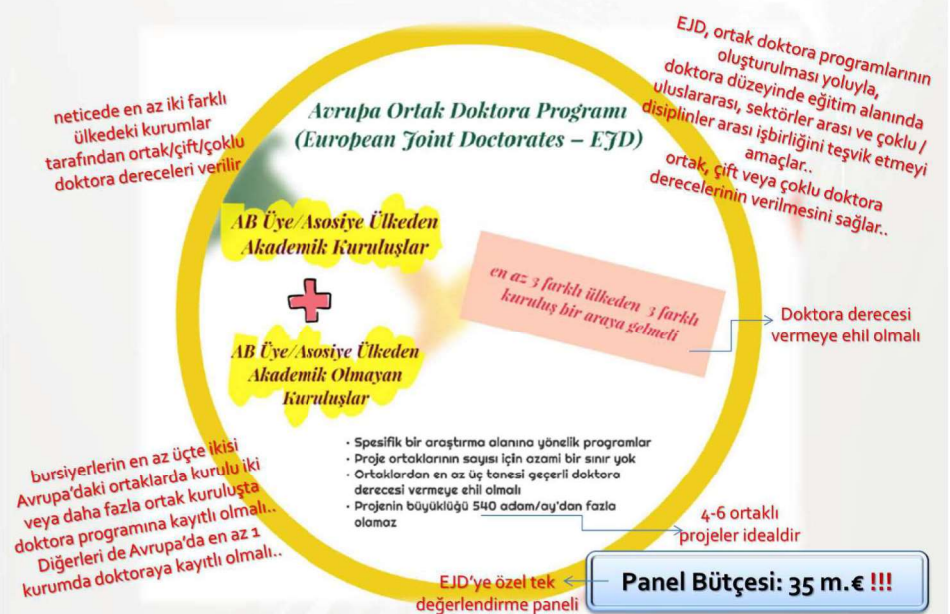

ITN Projeleri Kapsamındaki Aktiviteler



- Bilimsel toplantıların ve eğitimlerin, yaz okullarının, çalıştayların organizasyonu;
- Bilgi alışverişi için katılımcı kuruluşlar arasında ziyaretler;
- Dış uzmanların/araştırmacıların etkinliklere konuşmacı olarak davet edilmesi;
- Uluslararası konferanslarda ve çalıştaylara istihdam edilen bursiyerlerin katılımı;
- Diğer ITN projeleri ve araştırma gruplarıyla işbirliği;
- Konferansların organizasyonu;
- Ağ içerisinde sunulan eğitim etkinliklerinin dışarıdan katılımcılara da açılması

17

Yenilikçi Eğitim Ağları (ITN)



Proje Formatı

Annex 5 – Part B Template

In drafting PART B of the proposal, applicants must follow the structure outlined below.

DOCUMENT 1 (Proposal Number-Acronym-Part B1)

START PAGE (1 page)

TABLE OF CONTENTS (1 page)

LIST OF PARTICIPATING ORGANISATIONS (max 2 pages)

START PAGE COUNT (MAX 30 PAGES SECTIONS 1-3)

1. EXCELLENCE (starting page 5)
2. IMPACT
3. QUALITY AND EFFICIENCY OF THE IMPLEMENTATION

STOP PAGE COUNT (MAX 30 PAGES SECTIONS 1-3)

DOCUMENT 2 (Proposal Number-Acronym-Part B2)

NO OVERALL PAGE LIMIT APPLIED

4. EID SPECIFIC REQUIREMENTS (FOR EID ONLY)
5. CAPACITIES OF THE PARTICIPATING ORGANISATIONS
6. ETHICS ISSUES
7. LETTERS OF COMMITMENT

Please note that *no reference to the outcome of previous evaluations of this or any similar proposal should be included in the text. The expert evaluators will be strictly instructed to disregard any such references.*

19

ITN: Finansal Katkısı



Finansal Yapı

Yaşam Giderleri : 3.270 €/Ay

Dolaşım Giderleri : 600 €/Ay

Aile Katkısı : 500 €/Ay

Araştırma - Eğitim - Network Giderleri: 1800 €/Ay

İdari Maliyetler : 1200 €/Ay

Araştırmacı payı

Kurum payı



18

Proje Önerisi Formatı – Dikkat Edilecek Hususlar



Annex 5

Annex 5 – Part B Template

In drafting PART B of the proposal, applicants must follow the structure outlined below.

DOCUMENT 1 (Proposal Number-Acronym-Part B1)

START PAGE (1 page)

TABLE OF CONTENTS (1 page)

LIST OF PARTICIPATING ORGANISATIONS (max 2 pages)

START PAGE COUNT (MAX 30 PAGES SECTIONS 1-3)

1. EXCELLENCE (starting page 5)
2. IMPACT
3. QUALITY AND EFFICIENCY OF THE IMPLEMENTATION

STOP PAGE COUNT (MAX 30 PAGES SECTIONS 1-3)

DOCUMENT 2 (Proposal Number-Acronym-Part B2)

NO OVERALL PAGE LIMIT APPLIED

4. EID SPECIFIC REQUIREMENTS (FOR EID ONLY)
5. CAPACITIES OF THE PARTICIPATING ORGANISATIONS
6. ETHICS ISSUES
7. LETTERS OF COMMITMENT

Please note that *no reference to the outcome of previous evaluations of this or any similar proposal should be included in the text. The expert evaluators will be strictly instructed to disregard any such references.*

PROPOSAL ACRONYM - EID / EID / EID
(add as appropriate and include as header on each page)

START PAGE

MARIE SKŁODOWSKA-CURIE ACTIONS

Innovative Training Networks (ITN)
Call: H2020-MSCA-ITN-2019

PART B

"PROPOSAL ACRONYM"

This proposal is to be evaluated as:

[ETN] [EID] [EJD]
[delete as appropriate]

Part B - Page X of Y

19

PROPOSAL ACRONYM - ETR / EJD / EID
(delete as appropriate and include as header on each page)

allowed between the advertisement of the vacancy or the call for applications and the deadline for reply should be realistic.

Selection
Selection committees should bring together diverse expertise and competences and should have an adequate gender balance and, where appropriate and feasible, include members from different sectors (academic and non-academic) and disciplines, including from other countries and with relevant experience to assess the candidate. Whenever possible, a wide range of selection practices should be used, such as external expert assessment and face-to-face interviews. Members of selection panels should be adequately trained.

3.3 Appropriateness of the infrastructure of the participating organisations

Explain the appropriateness of the infrastructure of each participating organisation, as outlined in Section 5 (Participating Organisations), in light of the tasks allocated to them in the action.

3.4 Competences, experience and complementarity of the participating organisations and their commitment to the programme

Required sub-headings:

- **Consortium composition and exploitation of participating organisations' complementarities:** explain the compatibility and coherence between the tasks attributed to each beneficiary/partner organisation in the action, including in light of their experience.
- **Commitment of beneficiaries and partner organisations to the programme** (for partner organisations, please see also sections 5 and 7).

i) Funding of non-associated third countries (if applicable): Only entities from EU Member States, from Horizon 2020 Associated Countries or from countries listed in General Annex A to the Work Programme are automatically eligible for EU funding. If one or more of the beneficiaries requesting EU funding is based in a country that is not automatically eligible for such funding, the application shall explain in terms of the objectives of the action why such funding would be essential. Only in exceptional cases will these organisations receive EU funding.¹⁸ The same applies for **international organisations** other than ESO.

ii) Partner organisations: The role of partner organisations and their active contribution to the research and training activities should be described. A letter of commitment shall also be provided in section 7 (included within the PDF file, but outside the page limit).

STOP PAGE COUNT – MAX 30 PAGES (SECTIONS 1-3)

PROPOSAL ACRONYM - ETR / EJD / EID
(delete as appropriate and include as header on each page)

DOCUMENT 2 (no overall page limit applied)

4. EID specific requirements (for EID only)

For the EID mode the following table should be included indicating for each fellow the time spent in the academic and non-academic sectors confirming that each individual fellow spends at least 50% of their time in the non-academic sector (Check 1) and the mobility between academic and non-academic beneficiaries is international (Check 2). Also indicate the time spent in partner organisations (irrespective of the sector) restricting it to a maximum of 30% of the fellowship duration (Check 3).

Fellow (as per EJD)	Recruiting Institution ¹⁹	Time spent in Academic beneficiary (EAS) ²⁰	Time spent in Non-Academic beneficiary (EAS) ²⁰	Time spent in Academic partner organisations ²¹	Time spent in Non-Academic partner organisations ²¹	Check 1	Check 2	Check 3
ESR1	University X (Academic BE)	12 months	18 months	3 months	3 months	Research Subtitle A (20) (50%)	Yes (BE-UK)	Yes (27 %)

¹⁹ - indicate status Academic/non-academic and country
²⁰ - indicate entity name, country, and number of months to be spent
²¹ - indicate entity name, country, and number of months to be spent

PROPOSAL ACRONYM - ETR / EJD / EID
(delete as appropriate and include as header on each page)

- any ethics committee opinion required under national law and
- any notification or authorisation required under national and/or European law for activities raising ethics issues

needed for implementing the action tasks in question.

The documents must be kept on file and be submitted upon request by the coordinator to the Agency.

If these documents are not in English, they must be submitted together with an English summary, which shows that the action tasks in question are covered and includes the conclusions of the committee or authority concerned (if available).

For more details, please refer to the "Horizon 2020 How to complete your Ethics Self-Assessment" guide.¹⁸

7. Letters of Commitment

Please use this section to insert scanned copies of the required letters of commitment.

Letters of commitment from partner organisations should be on headed paper and signed in order to demonstrate the credibility of the organisation's commitment to the ITN. There is no specific template for these letters.

For EJD, letters of institutional commitment must also be included from those academic beneficiary/partner organisations that will award the doctoral degrees. These letters should be signed by an authorised legal representative of the organisation in question so as to offer reasonable assurance regarding the commitment to award the joint, double or multiple doctoral degree(s). A template for these letters is provided and must be followed by all academic EJD applicants awarding the doctoral degree(s) (please see Annex 6).

END PAGE

MARIE SKŁODOWSKA-CURIE ACTIONS

Innovative Training Networks (ITN)
Call: H2020-MSCA-ITN-2019

PART B

"PROPOSAL ACRONYM"

This proposal is to be evaluated as:

[ETN] [EJD] [EID]
(delete as appropriate)

¹⁸ <https://ec.europa.eu/research/europeaid/sites/default/files/2020-01/ethics.pdf>

PROPOSAL ACRONYM - ETR / EJD / EID
(delete as appropriate and include as header on each page)

5. Participating Organisations

All organisations (whether beneficiaries or partner organisations) must complete the appropriate table below. Complete one table of maximum one page per beneficiary and half a page per partner organisation (minimum font size: 8).

For beneficiaries:

Beneficiary Legal Name:	Short description of the activities relevant to the action
General Description	Including names, size and the intended extent of involvement in the action (in accordance with additional employment) of the key scientific staff who will be involved in the research, training and supervision.
Role and Commitment of key persons (including supervisors)	Outline the key facilities and infrastructure available and demonstrate that each team has sufficient capacity to host and/or offer a suitable environment for supervising the research and training.
Key Research Facilities, Infrastructure and Equipment	Please explain the status of the beneficiary's research facilities (i.e. are they owned by the beneficiary or rented by it) for research purposes wholly independent from other beneficiaries and/or partner organisations in the consortium.
Status of Research Processes	Detail any relevant EU, national or international research and training actions/projects in which the beneficiary has previously participated.
Previous Involvement in Research and Training Programmes	Detail any relevant EU, national or international research and training actions/projects in which the beneficiary is currently participating.
Current Involvement in Research and Training Programmes	Max: 2
Relevant Publications and/or Research / Innovation Product	

For partner organisations:

Partner Organisation Legal Name:	General description
General description	Key Persons and Expertise
Key Persons and Expertise	Key Research Facilities, Infrastructure and Equipment
Key Research Facilities, Infrastructure and Equipment	Previous and Current Involvement in Research and Training Programmes
Previous and Current Involvement in Research and Training Programmes	Relevant Publications and/or Research / Innovation Product
Relevant Publications and/or Research / Innovation Product	Max: 3

PROPOSAL ACRONYM - ETR / EJD / EID
(delete as appropriate and include as header on each page)

6. Ethics Issues

All research activities in Horizon 2020 must respect fundamental ethics principles, including those reflected in the Charter of Fundamental Rights of the European Union.¹⁸ These principles include the need to ensure the freedom of research and the need to protect the physical and moral integrity of individuals and the welfare of animals.

Ethics is an integral part of research from beginning to end, and ethical compliance is seen as pivotal to achieve research excellence. There is a clear need to make a thorough ethical evaluation from the conceptual stage of the proposal not only to respect the legal framework but also to enhance the quality of the research. Ethical research conduct implies the application of fundamental ethical principles and legislation to scientific research in all possible domains of research.

All proposals considered for funding will be submitted to an Ethics Review procedure. The Ethics Review is the core of the H2020 Ethics Appraisal procedure, which concerns all proposals and actions, and also includes the Ethics Checks that can be initiated during the action implementation.

In this context, please be aware that it is the applicants' responsibility to identify any potential ethics issues, to handle the ethical aspects of their proposal, and to detail how they plan to address them.

Should the applicant identify any ethics issues when filling in the Ethics Issues table in Part A of the proposal, then an ethics self-assessment must be included in part B2 section 6 (Ethics Issues) of the proposal.

The self-assessment in part B2 Section 6 must:

- 1) Describe how the proposal meets the national legal and ethics requirements of the country or countries where the tasks raising ethics issues are to be carried out.
- 2) Explain in detail how the consortium intends to address the ethics issues raised in the Ethics Issues table from part A, in particular as regards:
 - Research objectives (e.g. study of vulnerable populations, dual use, etc.)
 - Research methodology (e.g. clinical trials, involvement of children and related consent procedures, protection of any data collected, etc.)
 - The potential impact of the research (e.g. dual use issues, environmental damage, stigmatisation of particular social groups, political or financial retaliation, benefit-sharing, malevolent use, etc.).

Should the proposal be selected for funding, before the start of an activity raising an ethics issue, each beneficiary must obtain:

Annex 6

Annex 6 – Template of Institutional Commitment letter for EJD participants awarding a joint/double or multiple degree

- On headed paper of the Institution or of the Doctoral School
- Beyond any additional information that the participating organisation wishes to indicate in its Letter of Institutional commitment, the following text should appear in all its parts and with no modifications.

I undersigned¹ in my quality of² commit to set up all necessary provisions to award a joint/double/multiple³ research doctoral degree in the frame of the EJD proposal⁴ submitted within the call H2020-MSCA-ITN-2019 should the proposal be funded.

I am aware of and agree with the principle that the setting up of such provisions is a precondition for funding.

The research doctoral degree will be awarded to those Marie-Sklodowska Curie researchers who will fulfil, at the end of their research work, the requirements as set out in the formal agreement to establish the joint/double/multiple research doctoral degree between the relevant participating organisations.

[Free field for any additional information that the participating organisation wishes to indicate]

I am aware that the formal agreement to establish the joint/double/multiple research doctoral degree is due by month 6 from the start date of the project and I commit to comply with this deadline.

I hereby declare that I am entitled to commit into this process the Institution/Doctoral School I represent.

Name, date, signature

¹ Full name of the signatory.
² Role, title and name of the Institution/Doctoral School.
³ Choose the relevant check(s).
⁴ Title of the proposal.

Avrupa Komisyonu'nun hedeflerine uygun bir planlama

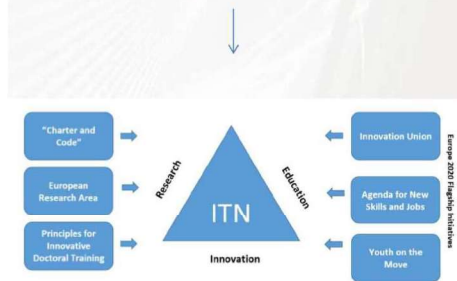

Yenilikçi Eğitim Ağları (ITN)



Çağrı Açılış:

13 Eylül 2018
12 Ekim 2019

Çağrı Kapanış:

15 Ocak 2019
9 Ocak 2020

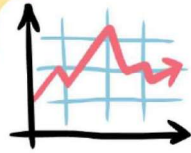

2019 Yılı Çağrı Bütçesi:
400 m. Avro
EID: 35 m Avro – EJD 35 m. Avro

2020 Yılı Çağrı Bütçesi:
525 m. Avro

29

ITN-2018 Çağrısı İstatistikleri



**Participants in Submitted-Funded-Reserve Proposals
(for all 24485 participants)**



31

ITN-2018 Çağrısı İstatistikleri



**Submitted eligible proposals in total
(1650 in number)**

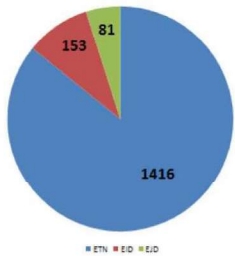

**Submitted-Funded-Reserve Eligible Proposals
(1650 eligible proposals)**

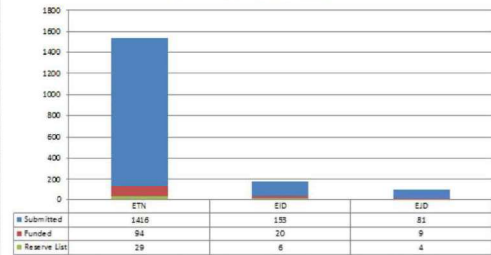

30

ITN-2018 Çağrısı İstatistikleri



**SME Participation among all
(24485) participants**

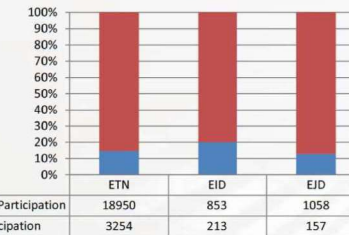

**SME participation among all
funded (1485) participants**

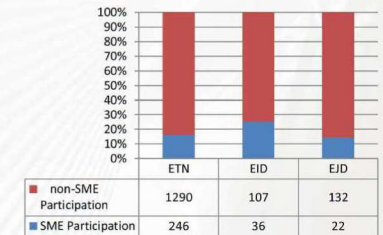

Success Rate (participants)

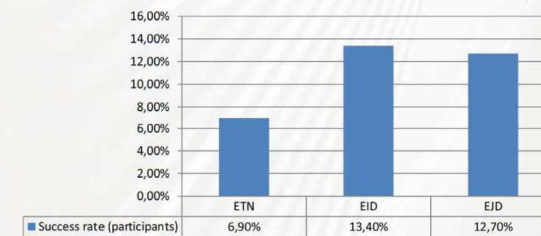

32

Cut-off Scores (Mainlist)

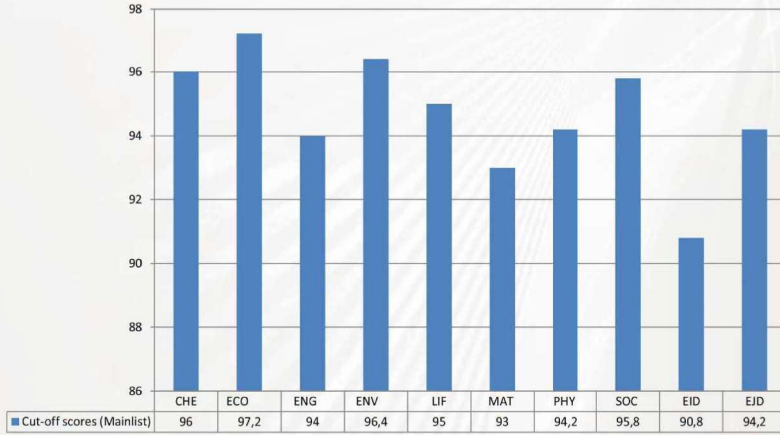

Uluslararası ve sektörler arası dolaşım amaçlanır; araştırma personelinin kurumlar arasında değişimi ile bilgi transferi sağlanır.

Program ülkeler ve sektörler arası ortaklaşa gerçekleştirilecek yenilikçi araştırma aktiviteleri üzerine inşa edilir.

Tüm ortakların sadece akademik kuruluşlardan oluşması durumunda: **ULUSLARARASI**



Ortakların farklı sektörlerden* oluşması durumunda: **SEKTÖRLER ARASI**



En az 3 farklı ülkeden 3 farklı kurum
* Sektörler akademik ve akademik olmayan şeklinde ikiye ayrılır



RISE: Projenin Özellikleri

- Ortak araştırma ve yenilikçilik faaliyetleri üzerine bir proje
- Ortak sayısında sınırlama yok
- Değişimler her kuruluş arasında ve dengeli olmalı
- Proje büyüklüğü 540 adam/aydan fazla olamaz
- Proje süresi en fazla 4 yıl
- Her personelin değişim süresi en fazla 12 ay en az 1 ay

- İşe alım söz konusu değildir; görevlendirme bazlıdır.
- Her seviyede personel değişimi mümkün (başlangıç /deneyimli ya da idari/teknik personel)
- En az 1 aydır kurumda çalışıyor olunmalı
- Kuruma geri dönüş şartı var

RISE: Destek Mekanizması

- Tüm ülkeler RISE'a katılabilir ama hepsi destek almaya uygun değildir.
- ABD, Avustralya, Brezilya, Kanada, Çin, Hindistan, Japonya, Meksika, Yeni Zelanda, Kore, Rusya destek alamayan ülkelerdendir (İstisnalar hariç).**
- BİDEB Programları ek destek fırsatı sunar!
- Verilen destek maaşa ek destektir.
- Araştırmacılar dolaşımında oldukları sürelerde desteklenirler.



Proje Formatı

Table of Contents

In drafting PART B of the proposal, applicants must follow the structure outlined below.

	START PAGE COUNT
1. SUMMARY	
2. EXCELLENCE	30 sayfa sınırı
3. IMPACT	
4. IMPLEMENTATION	
5. REFERENCES	STOP PAGE COUNT
6. CAPACITIES OF THE PARTICIPATING ORGANISATIONS	
7. ETHICS ASPECTS	
8. LETTERS OF COMMITMENT OF PARTNER ORGANISATIONS	

NB: Applicants must ensure that sections 1 - 4 do not exceed the limit of 30 pages.

Çağrı Bütçesi: 80 m.€

Çağrı Açılış: 4 Aralık 2018
(5 Aralık 2019)

Çağrı Kapanış: 2 Nisan 2019
(7 Nisan 2020)

RISE: Finansal Yapı

Aylık Sabit Destek: 2100 €/Ay
(Maaşa ek olarak verilmektedir)

Araştırma & Eğitim Giderleri: 1800 €/Ay

İdari Maliyetler: 700 €/Ay

Araştırmacı payı

Ekonomik katkı



Değerlendirme Kriterleri

MÜKEMMELİYET
"Excellence"
%50

- Projenin bilimsel kalitesi, varsa çok disiplinli olma özelliği, yenilikçi yönleri
- Eğitimin niteliği ve uygunluğu
- Araştırmacı ve ev sahibi kuruluş arasında çift taraflı bilgi transferi
- Danışmanlığın niteliği, araştırmacının ekibe entegrasyonu
- Araştırmacının profesyonel olgunluğa erişme kapasitesi
- (ITN ve RISE için ek olarak: Ortaklar arasındaki etkileşim)
- (RISE için ek olarak: bilgi paylaşımının uygunluğu ve niteliği)

ETKİ
"Impact"
%30

- Araştırmacının gelecek kariyer beklentilerini ve potansiyelini geliştirme
- Proje çıktılarının yayılması için önerilen tedbirlerin kalitesi
- Proje faaliyetlerinin farklı hedef kitlelere ulaşmadaki etkinliği ve niteliği
- (ITN için ek olarak: kariyerinin başlangıcındaki araştırmacıların işe alım ve eğitim sürecinin kalitesi)
- (RISE için ek olarak: yeni ve uzun süreli işbirlikleri oluşturma ve bilgi transferi sağlama)

YÜRÜTME
"Implementation"
%20

- İş planının etkinliği ve tutarlılığı
- Görevlerin ve kaynakların dağılımındaki uygunluk
- Risk yönetimi dahil projenin yönetim yapısının ve sürecinin uygunluğu
- Kurumsal çevrenin uygunluğu (altyapı)
- (ITN ve RISE için ek olarak: Ortakların yetkinliği, deneyimleri, birbirlerini tamamlayıcılıkları, programa bağlılıkları)

MSCA – RISE – 2017 Başvuran ve Desteklenen Proje Sayısı

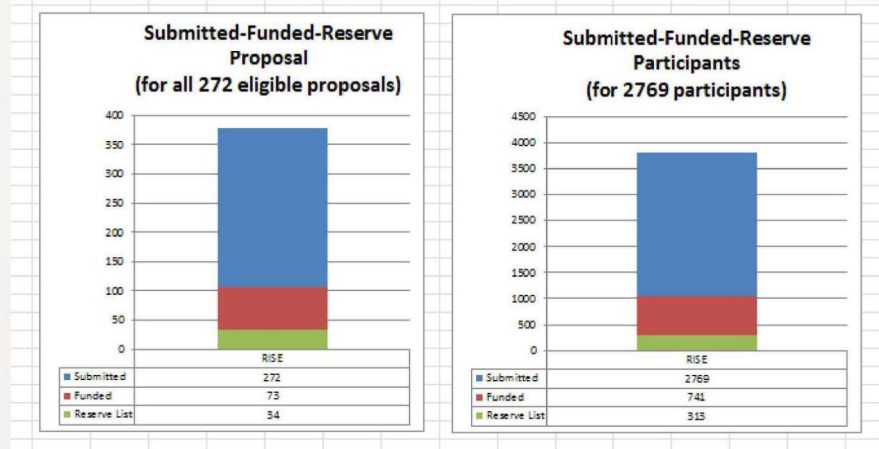

41

En Son Desteklenen Projelerin Aldığı Puan

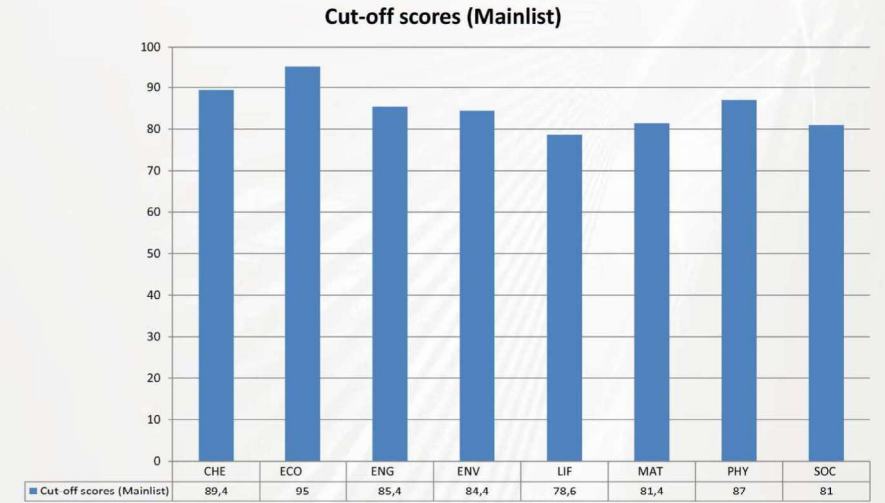

43

MSCA – RISE – 2017 KOBİ Katılımı

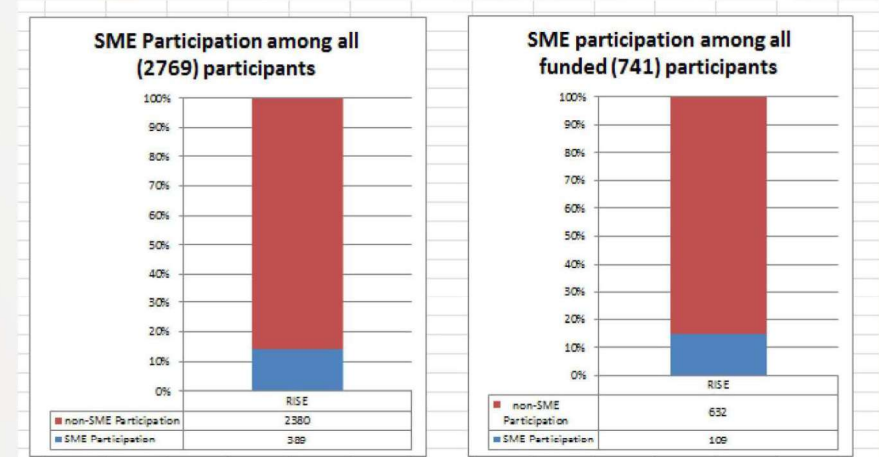

42

MSCA Bireysel Bursları (Individual Fellowships – IF)



(Individual Fellowships – IF)

3 şekilde dolaşım mümkündür:

- Avrupa içinde
- Avrupa'ya geliş şeklinde
- Avrupa dışına gidiş şeklinde



Avrupa Bursları'nın altında 4 ayrı PANEL mevcut:



Standart Panel

- 8 bilimsel panel
- Herhangi bir ülkeden AB üyesi veya Asosiye ülkeye gelenler/gidenler (örneğin Avrupa içi dolaşım)
- Son başvuru tarihi itibarıyla gidilecek ülkede son 3 yılda 12 aydan fazla bulunmamış olanlar
- Milliyet sınırı bulunmuyor



Kariyere Geri Dönüş Paneli (CAR)

- Herhangi bir ülkeden AB üyesi veya Asosiye bir ülkeye gelenler/gidenler
- Esnek dolaşım şartına uyanlar
- Ek olarak: Son 18 ayda en az 12 ay kesintisiz araştırma yapmamış olanlar (kariyerine ara verenler)
- Milliyet sınırı bulunmuyor



Ülkesine Geri Dönüş Paneli (Reintegration)

- Üçüncü ülkelerden AB Üyesi veya Asosiye bir ülkeye doğrudan gelenler
- Esnek dolaşım şartına uyanlar (son 5 yıldır 36 aydan fazla gidilecek ülkede olmayanlar)
- Milliyet sınırı: AB Üye/Asosiye Ülke vatandaşı olanlar ya da 5 yıl ikamet edenler



Akademik Olmayan Kuruluşlara Başvuru Paneli (Society&Enterprise)

- Akademik olmayan bir kuruluşa (sanayi, STK) gidenler
- Esnek dolaşım koşuluna uyanlar (son 5 yıldır 36 aydan fazla gidilecek ülkede olmayanlar)

Genel Özellikler:

- ★ Akademik kuruluşlar ve akademik olmayan kuruluşlar ev sahipliği yapabilir
 - ★ Araştırmacılar sektörler arası dolaşım yapabilir
 - ★ Deneyimli Araştırmacılar başvurabilir (Doktora derecesini almış ya da en az 4 yıl araştırma deneyimine sahip)
 - ★ Burs süresi 12-24 ay olabilir (Global Burslar için 12 ay mecburi geri dönüş süresi eklenir)
 - ★ Proje süresi 18 aydan kısa olanlar → 3 aya kadar
Proje süresi 18 aydan fazla olanlar → 6 aya kadar
- YENİ** Yarı-zamanlı çalışma imkanı artık mümkün!
(GF - Avrupa dışında geçen dönem hariç)
- Avrupa'da farklı sektörde görevlendirme alabilir (secondment)

Global Burslar (Global Fellowships)



Avrupa Bursları'ndan temel farkı; araştırmacıların Avrupa dışındaki ülkelere gitmeleri ve 12 ay mecburi geri dönüş gerçekleştirmeleridir. Geri dönecek kuruluş, proje önerisini sunulurken belirlenmiş olmalıdır.

Global Burslar

- Türkiye'deki araştırmacıların Amerika, Kanada, Japonya gibi Avrupa dışındaki ülkelere gitmek için araştırma yapmak üzere başvurularına uygundur.
- Tek panel mevcut
- Mecburi Geri Dönüş süresince de destek mevcut
- Gerri Dönülecek Kuruluş başvuru aşamasında belli olmalı, bu kuruluşta başlangıçta 3 aya kadar süre geçirme imkanı mevcut (secondment)
- Yaş sınırı yok
- Milliyet sınırı:
 - AB üye/Asosye ülke vatandaşı olmak ya da en az 5 yıl araştırma amaçlı ikamet etmiş olmak
 - Son başvuru tarihi itibarıyla gidilecek ülkede son 3 yılda 12 aydan fazla bulunmamış olmak

Yazdığınız aynı proje önerisi ile

İkinci şansınız:

«WIDENING FELLOWSHIPS»

Araştırmacıya Ne Kadar Ödenir?

Yaşam Giderleri: 4880* Avro /ay

Dolaşım Giderleri: 600 Avro /ay

Aile Katkısı: 500 Avro /ay

Araştırma - Eğitim - Network Giderleri:

800 Avro /ay

İdari Maliyetler: 650 Avro /ay

Araştırmacıya verilir

Kuruma verilir

*Türkiye için Ülke Katsayısı: %82.1

Proje Formatı

Part B-1:

MÜKEMMELİYET
"Excellence"
ETKİ
"Impact"
YÜRÜTME
"Implementation"

en fazla
10 sayfa

Part B-2:
(sayfa sınırı yok)

CV of the researcher
Capacities of organizations
Ethical aspects
LoC (GF)

CV 5 sayfa
kurumlar
1 sayfa

MSCA Bireysel Bursları (Individual Fellowships – IF)



Değerlendirme Kriterleri

MÜKEMMELİYET "Excellence" %50

- Projenin bilimsel kalitesi, varsa çok disiplinli olma özelliği, yenilikçi yönleri
- Eğitimin niteliği ve uygunluğu
- Araştırmacı ve ev sahibi kuruluş arasında çift taraflı bilgi transferi
- Danışmanlığın niteliği, araştırmacının ekibe entegrasyonu
- Araştırmacının profesyonel olgunluğa erişme kapasitesi
- (ITN ve RISE için ek olarak: Ortaklar arasındaki etkileşim)
- (RISE için ek olarak: bilgi paylaşımının uygunluğu ve niteliği)

ETKİ "Impact" %30

- Araştırmacının gelecek kariyer beklentilerini ve potansiyelini geliştirme
- Proje çıktılarının yayılması için önerilen tedbirlerin kalitesi
- Proje faaliyetlerinin farklı hedef kitlelere ulaştırdığı etkinliği ve niteliği
- (ITN için ek olarak: kariyerinin başlangıcındaki araştırmacıların işe alım ve eğitim sürecinin kalitesi)
- (RISE için ek olarak: yeni ve uzun süreli işbirlikleri oluşturma ve bilgi transferi sağlama)

YÜRÜTME "Implementation" %20

- İş planının etkinliği ve tutarlılığı
- Görevlerin ve kaynakların dağılımındaki uygunluk
- Risk yönetimi dahil projenin yönetim yapısının ve sürecinin uygunluğu
- Kurumsal çevrenin uygunluğu (altyapı)
- (ITN ve RISE için ek olarak: Ortakların yetkinliği, deneyimleri, birbirlerini tamamlayıcılıkları, programa bağlılıkları)

53

TÜBİTAK MSCA Bireysel Burslar Öndeğerlendirme Desteği



TÜBİTAK proje önerilerine ön-değerlendirme desteği veriyor!!!

Ufuk2020 MSCA IF Ön Değerlendirme Desteğinin amacı;

Türkiye'deki ev sahibi kuruluşlarda yürütülmek üzere daha fazla sayıda ve daha kaliteli projeler sunulmasını sağlamak ve bu yolla Program kapsamında ülkemizin başarısını artırmaktır.

- ✓ Projenin en az 1 yıllık kısmı Türkiye'de yerleşik bir kuruluştaki yürütülecekse
- ✓ Adaylar MSCA Bireysel Burslar başvuru şartlarını sağlıyorlarsa
- ✓ Proje önerisi başvuru formu, B1 ve B2 formları doldurulmuşsa
- ✓ Projeyi Ayrı Komisyonuna sunacağına dair taahhütname imzalanırsa



MSCA IF Son Başvuru Tarihinden önce TÜBİTAK son başvuru tarihini ilan eder

Uzman Kişi

Türkiye'deyse : 3000 TL
Yurtdışındaysa: 2000 €

Uzman Kuruluş:

Türkiye'deyse: 6000 TL
Yurtdışındaysa: 3000 €

mcsa.ondeg@h2020.org.tr

Proje ön değerlendirme hizmeti, araştırmacı tarafından yazılı hale getirilmiş proje önerisinin uzman kişi veya kuruluşlar tarafından incelenmesi, gerekli iyileştirme ve düzeltmelerin yapılması ve başvuru gerçekleştirilinceye kadarki süreçte danışmanlık desteği verilmesini kapsar.

Öndeğerlendirme Desteği İçin Uzman kişi / Kuruluş Kriterleri



Uzman Kişi:

7. ÇP veya Ufuk2020 Programı'nda en az 3 kez MSCA Bireysel Burslar (IF, IEF, IIF, IOF, CIG, RG, IRG) Hakemliği görevini üstlenmiş olmak.



veya

Uzman Kuruluş Kriterlerine uyan bir danışmanlık firmasında en az 5 yıl danışman olarak çalışmış / çalışıyor olmak.



veya

Ön değerlendirmesini yaptığı proje önerilerinden (MSCA Bireysel Burslar (IF, IEF, IIF, IOF, CIG, RG, IRG) en az 5 tanesinin 85 ve üstünde puan almış olması.

Uzman Kuruluş:



Ön değerlendirmesini yaptığı proje önerilerinden (MSCA Bireysel Burslar (IF, IEF, IIF, IOF, CIG, RG, IRG) en az 10 tanesinin 85 ve üstünde puan almış olması.

TÜBİTAK Öndeğerlendirme Desteğine başvuracak araştırmacılar bu kriterlere uyan uzman kişi / kuruluşu kendileri belirlerler...
Eğer kriterlere uymadıkları belirlenirse, farklı bir seçim sunmak durumunda kalırlar...

MSCA – IF – 2017 Sunulan ve Fonlanan Proje Sayısı



Submitted-Funded Eligible Proposals (for 8957 eligible proposals)

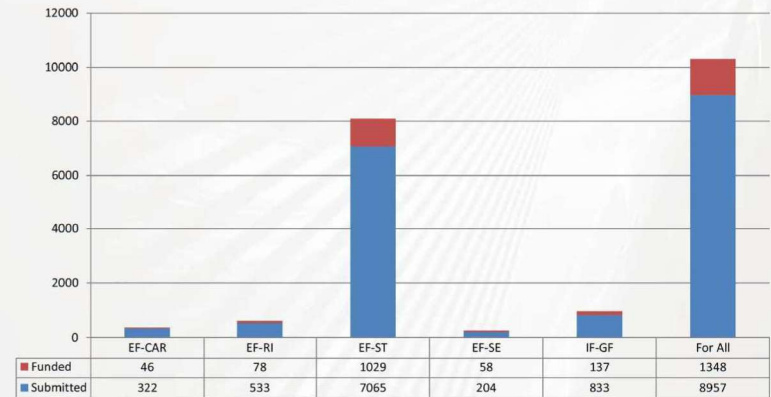

56

Main list (Number of proposals retained funding)
for EF panels (EF-CAR, EF-RI, EF-ST, EF-SE) (1211 in total)

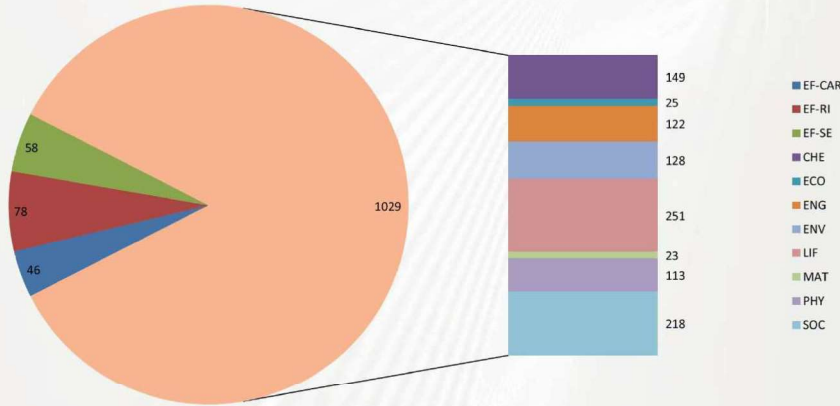

57

Çağrı Bütçesi : 295,62 m. Avro
Avrupa Bursları : 237,62 m. Avro
Global Burslar : 50 m. Avro
SE Paneli : 8 m. Avro



Çağrı Açılış : 11 Nisan 2019 (8 Nisan 2020)
Çağrı Kapanış : 11 Eylül 2019 (9 Eylül 2020)



Değerlendirme Sonuçları:
 Son başvuru tarihinden 5 ay sonra

Hibe Antlaşmasının imzalanması:
 Son başvuru tarihinden itibaren 8 ay sonra

59

Cut-off scores (Mainlist) by EF panels

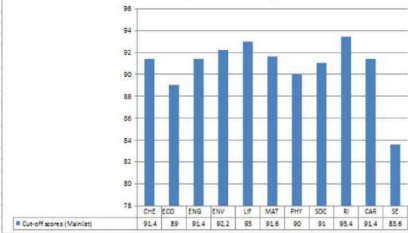

Cut-off scores (Mainlist) by GF panels

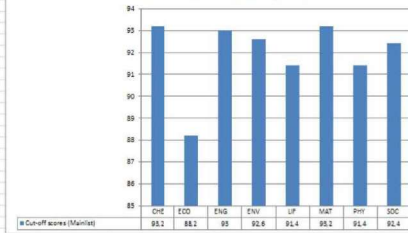

Success rate (according to number of EF panel proposals)

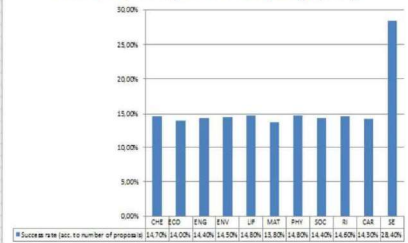

Success rate (according to number of GF panel proposals)

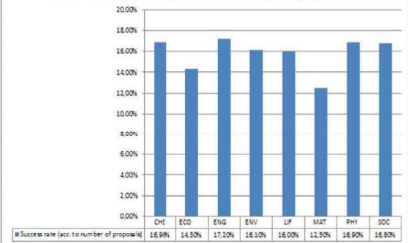

COFUND Burs Programlarına Ek Destek Programı

- Bölgesel, ulusal ya da uluslararası burs programlarını geliştirmeyi amaçlar.
- Mevcut ya da yeni açılacak burs programlarına %50 oranında ek destek sağlar.
- Her proje azami 10 m € destek alabilir.
- Proje süresi en az 3 en fazla 5 yıl olabilir.
- Verilen burs süresi en az 3 ay olabilir.

Doktora
Sonrası
Program

Doktora
Programı



61

Çağrı Açılış: 4 Nisan 2019
(8 Nisan 2020)
Çağrı Kapanış: 26 Eylül 2019
(29 Eylül 2020)

Çağrı Bütçesi:

Toplam
90 milyon Avro



Doktora sonrası -

55 m. Avro

Doktora sırası -

35 m. Avro

63

Aynı kurum birden fazla proje önerisi sunabilir.

Proje önerilerinin IF Burslarına benzer nitelikler taşıması beklenir

Finansal Yapı:

Başlangıç seviyesindeki araştırmacı : 3870 € /ay min.

Deneyimli araştırmacı : 5480 € /ay min.

İdari masraflar: 650 € /ay



%50 AB Katkısı

62

EUROPEAN RESEARCHER'S NIGHT

64